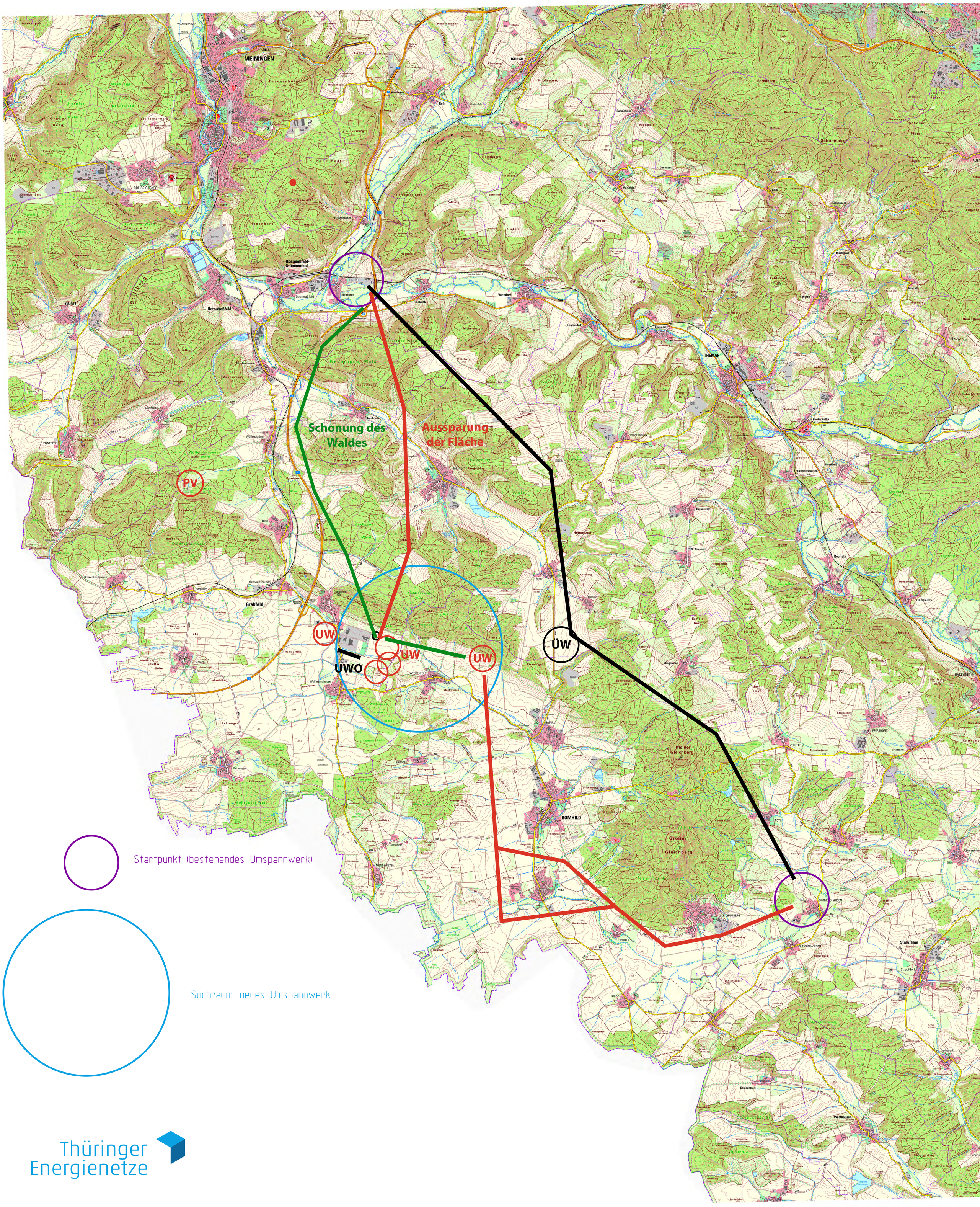

Thüringer Energienetze

Wohnhaus

WV Erw.

Widderstatt (Bodendenkmal)

Freistaat Thüringen
Landkreis Schmalkalden-Meiningen

UW Grimmelshausen

Freistaat Thüringen
Landkreis Hildburghausen

RPL (ggf. größer)

Funkmast

Waldplatz

UW

UW

UW

Bundesland Bayern

Legende

Grenze des Untersuchungsgebietes (1000 m Korridor, Tiere, Pflanzen, Klima, Luft)

Grenze des Untersuchungsgebietes (600 m Korridor, Boden, Wasser, Kulturelles Erbe)

Grenze der Landkreise

Straßennetz

A 71 — Bundesautobahn

Bundesautobahn - Tunnel

B 89 — Bundesstraße

L1153 — Landesstraße

Schienennetz

Korridore Planung

Grabfeld - Grimmethal

Korridor 01 - Vorzugsvariante

Korridor 02

Korridor 03

Korridor 04

Grabfeld - Simmershausen

Korridor 01 - Vorzugsvariante

Korridor 02

Korridor 03

Korridor 04

Thüringer Energienetze

TEN Thüringer Energienetze GmbH & Co. KG
Schwerborner Str. 30
99087 Erfurt

Karte: 1

Übersichtskarte (Scoping)

Maßstab: 1 : 50.000

Projekt-Nr.: 7324021

Datum: 10/2025

"110-kV-Anschluss des IG Thür. Tor" - im Bereich Grabfeld

Thüringer Energienetze

1
Hirschäfer
roter Milan
Fledermäuse
Wildkatze
Störche

2
Biber
Nutria

evtl. Wildkatze am Gleichberg
Fossilien Dingsleben-Haina
Orchideen am Gleichsberg

Steinsburgmuseum Römhild
--> Dr. Seidel
Hr. Römhild in Hildburghausen
--> Stadtmuseum

Landschaftspflegeverband Grabfeld
--> Verena Volkmar, Steinweg 30
Verdachtsflächen Archäologie